HITACHI
Inspire the Next

新発売

高性能エアシャワー

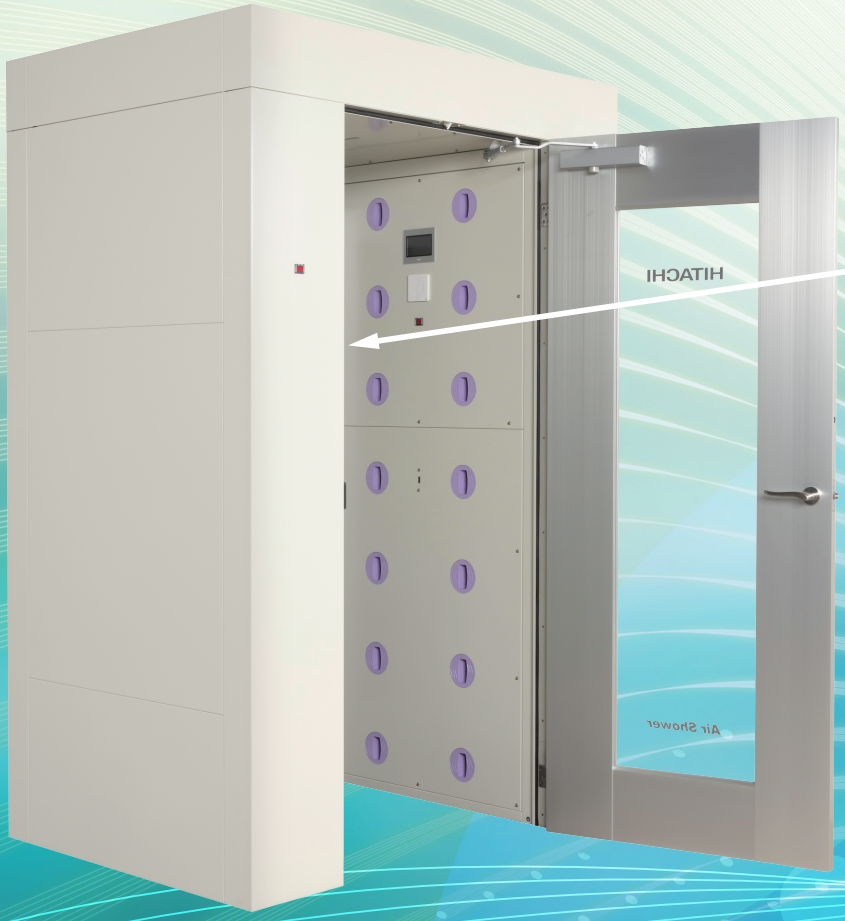

型式：PCJ-H88JJM4

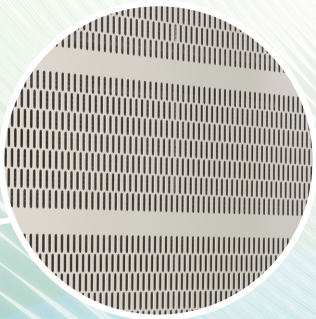

吸込部

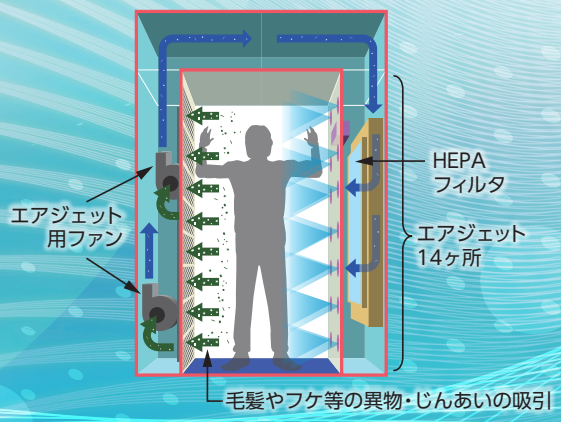

気流イメージ

特　長

片面全面吸込みによる
飛散抑制・除去効率向上
（じんあい除去率：60➡80%以上）
※PCJ-88JJM4との比較

定期循環運転による
エアシャワー室内清浄化

片側を全面吸込み構造とした
一方向気流により
素早く除じん

エアシャワー室内を陰圧化することで
室外へのじんあい漏洩を抑制

仕様表

型式		PCJ-H88JJM4
集じん要素	前処理用	サランネットフィルタ
	主フィルタ	HEPAフィルタ(0.3μm粒子にて99.99%以上)
エアジェットノズル		フラッタージェットノズル(埋込型、回転可能)
循環風量		17m³/min ±10%(初期値)
気流清浄度		ISOクラス5(旧米国連邦規格クラス100)(気流吹出部にて)(室内清浄度は保証外)
エアジェット風速		30m/s ±10%(初期値における平均値)
エアジェットノズル数		14個
構造および材質	本体	鋼板製樹脂焼付塗装仕上げ
	ドア	アルミ製ドア(無色透明強化ガラス t5mm付)
	床	無し(建屋床をそのまま使用いたします)
	照明	LED照明×1灯
電源		AC200V ±10% 3φ 50/60Hz

寸法図 (単位:mm)

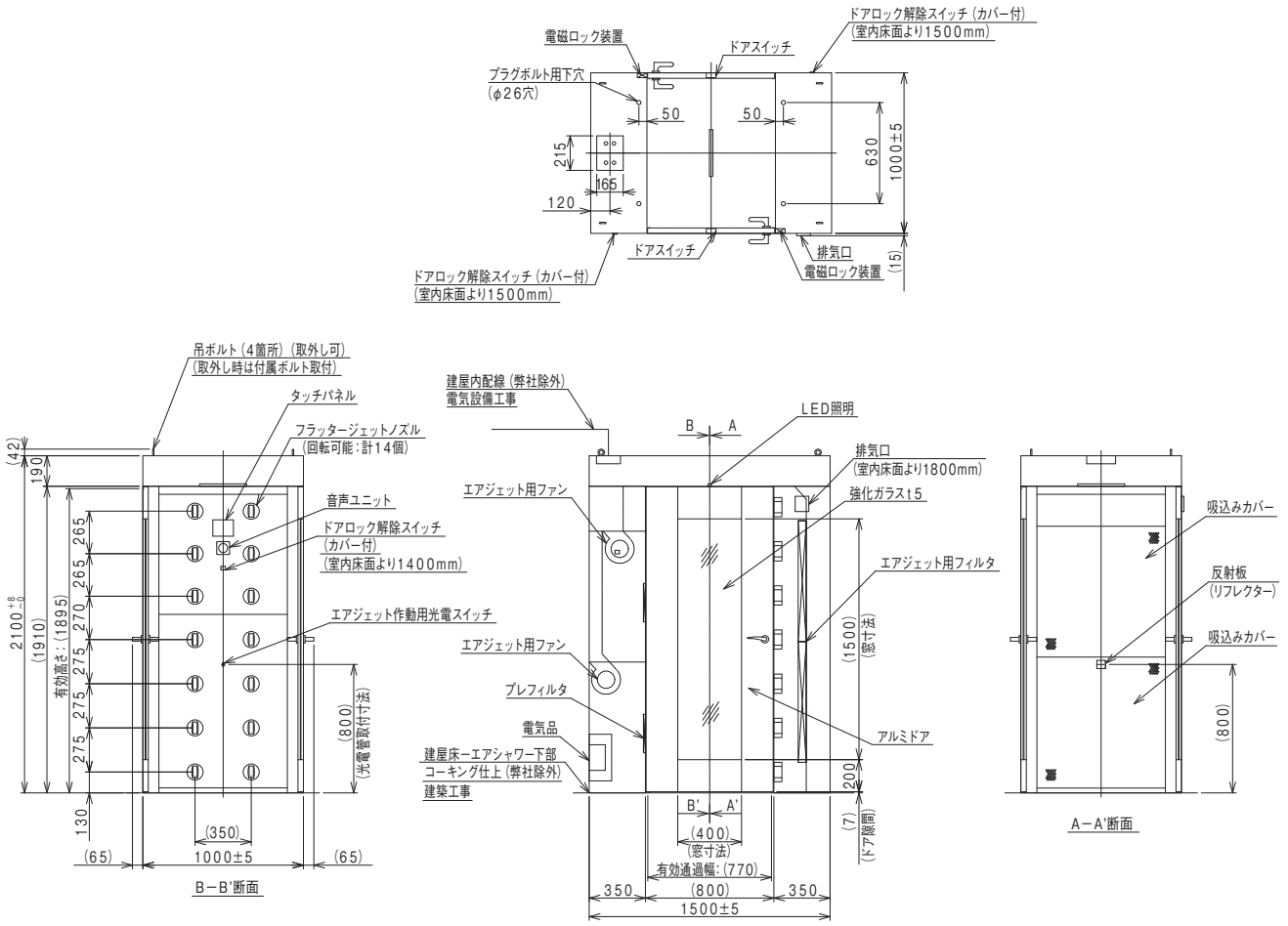

安全に関するご注意

- ご使用の前に「取扱説明書」をよくお読みのうえ正しくお使いください。
- 据え付け工事、電気工事などが必要です。お買い上げの販売店または専門業者にご相談ください。
- この製品紹介に掲載の商品は室内専用です。雨水のかからないところでご使用ください。

環境・省エネに貢献する

株式会社 日立産機システム

本社・営業統括本部　〒101-0022　東京都千代田区神田練塀町3番地(AKSビル)　(03)4345-6025

お問い合わせ営業窓口

関東地区クリーンエア装置窓口(03)4345-6025

北海道支社(011)611-1224　東北支社(022)364-2710　福島支店(024)961-0500　北陸支社(076)420-5711

中部支社(052)884-5823　関西支社(06)4868-1265　四国支社(087)882-1192　中国支社(082)282-0166

九州支社(092)651-0149

https://www.hitachi-ies.co.jp

●このチラシに掲載した内容は、予告なく変更することがありますのでご了承ください。

AC-019　2021.7

Printed in Japan(B)